

 **HEP - Plin d.o.o.**

31000 Osijek, Cara Hadrijana 7

KAKO SE PRIKLJUČITI NA PLINSKI DISTRIBUCIJSKI SUSTAV?



**ŠTO JE SVE POTREBNO KAKO
BISTE KORISTILI PRIRODNI PLIN
U VAŠEM KUĆANSTVU?**



-**Vlasnički list** Vašeg objekta (izvod iz Gruntovnice, Suda). Dokument ne smije biti stariji od 6 mjeseci.

-**Situacioni plan vodova** (smještaj postojećih podzemnih instalacija ulice) mjerilo 1:500 koji možete dobiti u Katastru ili kod registriranog poduzeća za geodetske poslove, a koji ne smije biti stariji od 6 mjeseci.

Sa ova dva dokumenta dolazite kod nas (adrese navedene na zadnjoj stranici brošure) i podnosite **Zahtjev za izdavanje Energetske suglasnosti**, tada je potrebno izvršiti uplatu u svrhu utvrđivanja uvjeta priključenja na blagajni distributera.

Za priključenje novih kupaca (ili za povećanje angažirane snage postojećih) potrebna je Energetska suglasnost koju izdaje distributer na pisani zahtjev podnositelja.

Troškove izdavanja Energetske suglasnosti snosi podnositelj zahtjeva.

Prilikom podnošenja Zahtjeva za izdavanje Energetske suglasnosti možete izabrati jedan od dva načina plaćanja priključenja na plinovodni sustav:

- Jednokratna uplata, ili
- Obročna uplata (12 rata).

Nakon utvrđivanja uvjeta priključenja, od strane naših djelatnika, izdajemo Vam Energetsku suglasnost.

Distributer je dužan odlučiti o izdavanju energetske suglasnosti i dostaviti je podnositelju zahtjeva u roku od 30 dana od dana primitka zahtjeva.

ŠTO VAM JE DALJE ČINITI?



Izraditi **Idejni projekt plinskog priključka** kod ovlaštenog projektanta koji se potom predaje Građevinskoj inspekciji. Nakon toga, može se prijeći na izradu kućnog priključka od glavnog voda do Vašeg doma putem ovlaštenih izvođača radova.

Za izvedbu kućne instalacije potrebno je izraditi **Glavni projekt unutrašnje plinske instalacije** prema kojemu će izvođači radova izvesti instalaciju. Nakon obavljenih radova investitor - kupac treba se javiti u Pogonski ured distribucije plina u Vašem mjestu poradi ispitivanja plinske instalacije na ispravnost i nepropusnost sukladno projektu plinske instalacije.

Ukoliko se ispitivanjem plinskih instalacija utvrdi da instalacija nije ispravna, propušta ili nije izvedena sukladno projektu, odnosno propisima i hrvatskim normama, distributer plina dužan je uskratiti isporuku plina kupcu, kod kojeg su utvrđeni nedostaci plinske instalacije, do njihovog otklanjanja.

Trošak izrade kućne instalacije ovisi o Vašim potrebama i broju trošila koja ćete ugraditi.

KUĆNI PRIKLJUČAK

Plinsku instalaciju kupca čine: kućni priključak i unutarnja instalacija kupca.

Kućni priključak spaja distribucijski vod s kućnom instalacijom i završava glavnim zapornim uređajem.

Glavni sastavni dijelovi kućnog priključka su kućni priključni vod, uvod u kuću i glavni zaporni uređaj.

Unutarnja plinska instalacija kupca sastoji se od kućne regulacijske stanice (plinomjera, regulatora tlaka, filtera i dr.), plinskih vodova, zapornih uređaja iza kućnog priključka i plinskih aparata.

Distributer izlazi na tlačnu probu priključka na zahtjev ovlaštenog izvoditelja radova.

Troškove izgradnje kućnog priključka i unutrašnje instalacije snosi kupac.

Distributer vrši redovito ovjeravanje plinomjera te kontrolu ispravnosti plinomjera o svom trošku.

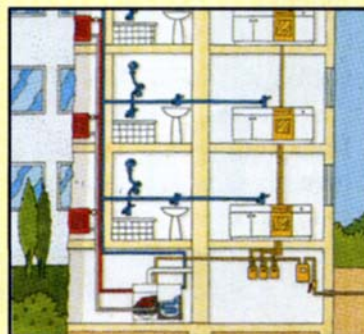
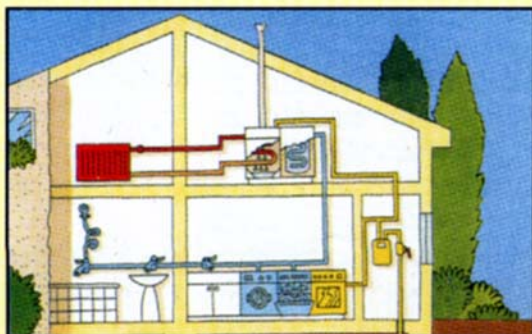

ISPORUKA PRIRODNOG PLINA

Prije puštanja prirodnog plina u instalaciju, kupac je dužan distributeru dostaviti prijavu plinske instalacije iz koje je vidljivo:

- ovjeren zapisnik o ispitivanju plinske instalacije na nepropusnost,
- ispravnost uređaja za odvod produkata izgaranja (dimnjaka),
- ispravnost ventilacijskih uređaja (ako su potrebiti).

Puštanje plina do zapornih uređaja iza kućnog priključka, a do ispred trošila smije provoditi samo osoblje distributera.

Isključivo ovlašteni serviseri puštaju u rad plinska trošila.

Nakon puštanja instalacije u rad, distributer plombira plinomjer.

Isporuka prirodnog plina vrši se na temelju pisanih ugovora o isporuci prirodnog plina, odnosno temeljem prijave plinske instalacije.

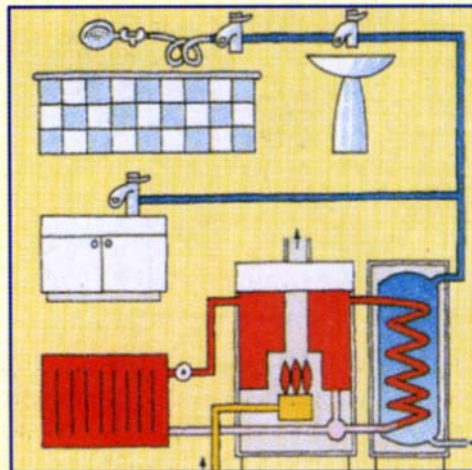



*U svakom trenu Vama na raspolaganju-
Nazovite nas!*

HEP - Plin d.o.o.

Osijek, Cara Hadrijana 7
tel: 031/244-850, fax: 031/213-199

Pogonski ured Osijek

Cara Hadrijana 7
tel: 031/244-656, fax: 031/213-199
Dežurni telefon: 031/213-125

Pogonski ured Valpovo

Osječka 16
tel: 031/651-416, fax: 031/651-417

Pogonski ured Donji Miholjac

Kolodvorska 147
tel: 031/631-111, fax: 031/632-227

Pogonski ured Našice

Sokolska 1
tel: 031/613-126, fax: 031/614-220

Pogonski ured Slatina

Industrijska 5
tel/fax: 033/552-161

Pogonski ured Požega

Primorska 24
tel: 034/271-346, fax: 034/273-978

Pogonski ured Đakovo

Bana Jelačića 65
tel/fax: 031/821-510

Potrošački telefon: 9820